

DOTT. GIORGIO PEDRETTI
*Responsabile del reparto odontoiatrico
e di Chirurgia Maxillo-facciale*



Laureato in medicina e chirurgia nel 1985 presso l'università di Pavia, specializzandosi nel 1990 in chirurgia d'urgenza e pronto soccorso. È stato chirurgo generale ospedaliero fino al 1993, realizzando poi un proprio centro di chirurgia maxillo-facciale nella città di Lecco. Attualmente è responsabile del reparto di odontoiatria e chirurgia maxillo-facciale di CSM. Si dedica con particolare attenzione a tutte le tematiche di ricostruzioni ossee maxillo-facciali e della osteodistrazione guidata.

Membro della società italiana di chirurgia maxillo-facciale, Socio attivo fondatore S.I.O. (Società Italiana di Osteointegrazione) attualmente socio attivo IAO (Italian Academy Osseointegration), membro dell'accademia americana di parodontologia, collabora con scuole nazionali ed internazionali per lo studio e lo sviluppo della distrazione ossea in chirurgia maxillo-facciale. Ha collaborato con l'Università di Umea in Svezia, nell'ambito della chirurgia maxillo-facciale. Ha collaborato, con un contratto di ricerca, con il CNR (Centro Nazionale di Ricerche) e con l'istituto di bioingegneria di Milano per lo sviluppo di modelli anatomici e bio-protesi con tecnologia CAD CAM. È stato consulente scientifico per la ricerca e lo sviluppo di Bio Medi Face, società svizzera specializzata nella produzione di protesi biomedicali, ortopediche e maxillo-facciali con metodica CAD CAM. È consulente scientifico di AMT S.r.l., società specializzata nella produzione di protesi biomedicali, ortopediche e maxillo-facciali con metodica CAD CAM, impianti dentali e protesi su impianti. È autore di numerose pubblicazioni in chirurgia orale e maxillo-facciale, ha partecipato come relatore a numerosi congressi in Italia e all'estero.



DOVE SIAMO

CLINICA SAN MARTINO MALGRATE

📍 Via Paradiso angolo Via Selvetta, 23864 Malgrate (LC)

☎ +39 0341 169 5111

✉ odontoiatria@clinciasanmartino.it

🕒 Lunedì-Venerdì: 7:30-22:00 Sabato: 7:30-14:00

🛡 Direttore Sanitario Dr. Gaetano Elli iscritto all'Albo Provinciale dei Medici Chirurghi della Provincia di Como al n. 4007

CLINICA SAN MARTINO MESE

📍 Via Piatti 3c, 23020 Mese (SO)

☎ +39 0343 410 11

✉ odontoiatria@clinciasanmartino.it

🕒 Lunedì-Venerdì: 8:30-12:30 e 14:30-18:30

🛡 Responsabile Odontoiatrico Dr. Federico Cantarelli iscritto all'Albo degli Odontoiatri di Sondrio al n° 00088

CLINICA SAN MARTINO LIVIGNO

📍 Via Saroch 1031, 23020 Mese (SO)

☎ +39 0342 970 723

✉ odontoiatria@clinciasanmartino.it

🕒 Lunedì-Venerdì: 8:30-12:30 e 14:30-18:30

🛡 Responsabile Odontoiatrico Dr. Andrea Spanò i iscritto all'Albo degli Odontoiatri di Caltanissetta al n° 00134

🌐 www.odontoiatriacsm.com

📷 [csm_odotoiatria](https://www.instagram.com/csm_odotoiatria)

📘 [csm_odotoiatria](https://www.facebook.com/csm_odotoiatria)

Implantologia dentale



IMPIANTI

IMPIANTI A CARICO IMMEDIATO

IMPIANTI ZIGOMATICI

RIGENERAZIONE/RICOSTRUZIONE OSSEA



CSM ODONTOIATRIA
MALGRATE - MESE - LIVIGNO

La mancanza degli elementi dentali parziale o totale (nota anche come **edentulia**) comporta importanti disagi sia estetici che funzionali ed è anche causa di seri pericoli per la salute del paziente che ne è affetto.

Fin dall'antichità si è cercato di porre rimedio al problema, tanto che i primi reperti di restauro dentale risalgono addirittura al periodo neolitico.

Le tecniche attuali di implantologia, hanno permesso di ottenere brillanti risultati tanto da farla riconoscere come una delle branche della medicina che maggiormente consente di ottenere una perfetta risoluzione funzionale e allo stesso tempo estetica del difetto funzionale.

L'implantologia moderna deriva dagli insegnamenti di due importanti scuole di pensiero, quella italiana che vanta i primi veri risultati clini e ha dato il via alla moderna implantologia, ed ha pure permesso di ottenere riabilitazioni rapide (carico immediato), quella svedese, più recente, ma che ha permesso di conoscere i principi biologici dell'osteointegrazione.

L'implantologia si avvale di piccole protesi metalliche in titanio puro, denominate impianti, che vengono inserite nelle ossa mascellari e mandibolari sostituendo così le radici dei denti persi o mancanti le quali servono ad ancorarvi i nuovi denti.

Il Titanio puro permette l'osteointegrazione ed è un metallo assolutamente biocompatibile che non può causare reazioni da corpo estraneo, quindi non può essere causa di **rigetto**.

La guarigione biologica dell'osso sulla sua superficie è un processo di guarigione noto appunto come **osteointegrazione**.

Il binomio titanio - osteointegrazione permette una riabilitazione masticatoria duratura ed assolutamente paragonabile alla dentatura naturale.



RIABILITAZIONE ARCATA SUPERIORE

PROTESI ARCATA da 8.600€ a 10.500€*

* i prezzi variano a seconda della tipologia di protesi (STANDARD o PREMIUM)



PRIMA

Dentizione mascellare compromessa



DOPO 10 GG

Restauro funzionale ed estetico definitivo

RIABILITAZIONE DENTE SINGOLO

IMPIANTO SINGOLO da 1.750€ a 1.900€

* i prezzi variano a seconda del numero di impianti dentali

PRIMA

incisivo laterale dx
posizionamento
impianto e pilastro



DOPO

corona su impianto incisivo
laterale dx



RIABILITAZIONE POST TRAUMATICA SETTORE FRONTALE INFERIORE

IMPIANTO SINGOLO da 1.750€ a 1.900€

* i prezzi variano a seconda del numero di impianti dentali

PRIMA



**POSIZIONAMENTO
IMPIANTI**



DOPO



**Necessiti di un impianto dentale ma ti hanno detto che hai poco osso?
L'implantologia zigomatica potrebbe fare al caso tuo.**

Gli impianti zigomatici sono un'alternativa ai classici impianti dentali che vengono utilizzati nei casi di grave perdita ossea del mascellare, nota come **atrofia mascellare**.

In questi caso l'utilizzo degli impianti zigomatici offre una valida alternativa ai più invasivi interventi di innesto osseo, ma soprattutto permettono una procedura di carico immediato con un rapidissimo e totale ripristino funzionale ed estetico.

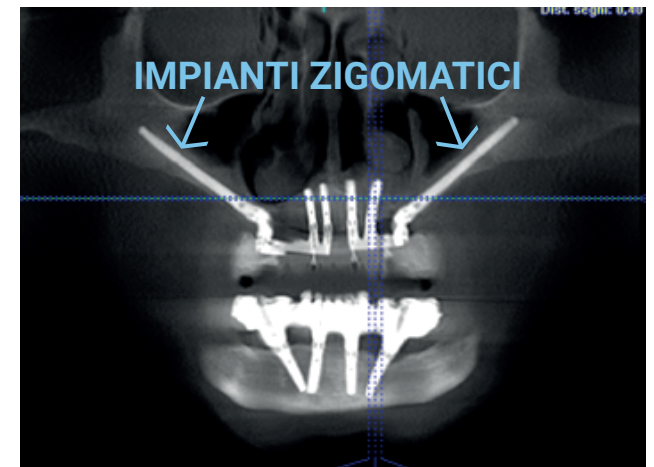

L'intervento viene eseguito esclusivamente da chirurghi esperti, generalmente dal Chirurgo Maxillo-Facciale.

In Clinica San Martino tutti i materiali utilizzati, impianti zigomatici compresi, derivano da approfonditi test biomeccanici, biologici e clinici, fattori che in associazione al Made in Italy, alla certificazione CE per l'utilizzo clinico e all'esperienza del personale sanitario garantiscono un elevato standard di sicurezza al paziente.